機能・用途に応じた

タッチレスソリューション

触れずに操作できるスイッチや操作部のご紹介です。
複数の人で共有するものに触れることで、ウイルスに感染するリスクが高くなります。触れずに操作することでそのリスクを低減。
また、手が濡れたり、汚れたりする環境でも活用できます。
場所や用途に合わせた3つのソリューションをご紹介いたします。

空中浮遊タッチレスモニター

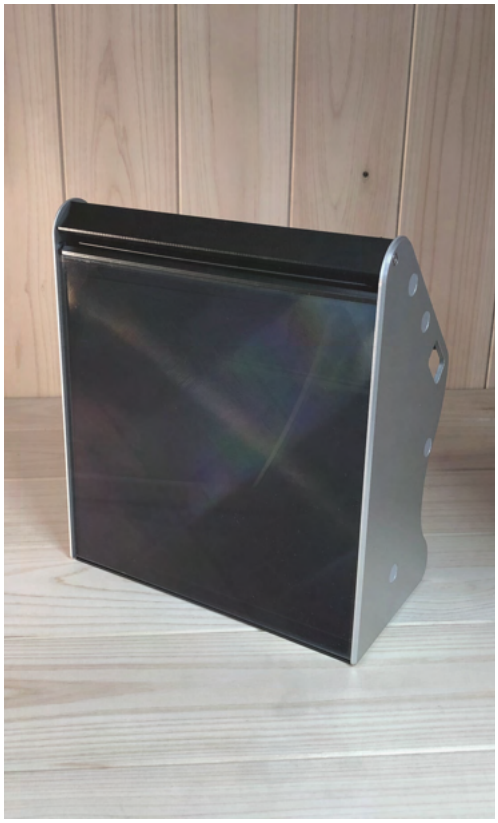

PC操作

非接触操作スイッチ

オン・オフスイッチ

Clean Switch

多機能 ←→ シンプル

空中浮遊タッチレスモニター

空中に浮かぶ映像をタッチパネルのように操作します

- 目を引く空中映像の表示が可能
- 空中映像がタッチパネルになる近未来な操作
- PCによるシステムアップが必要な時に

●操作イメージ

主な仕様

ディスプレイサイズ：7型
表面輝度：350cd/㎡(最大時)
入力端子：HDMI
センサー接続ポート：USBタイプA
対応OS：Windows10
消費電力：8.5W
本体寸法：約W205×H233×D110(mm)
重量：約1.2kg

非接触操作スイッチ

枠の中に指を通すことでセンサーがその位置を認識します

- 低価格を実現する構造
- 既存スイッチから置き換えられる接点出力
- 複数の決まったボタンの置き換えに

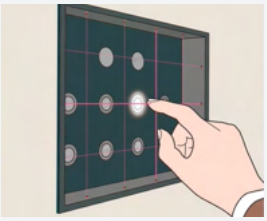

●操作イメージ

主な仕様

検出方式：透過式
光源：赤外発光ダイオード
検出物体：径5mm以上
電源電圧：DC24V +10%,-20%
消費電力：1.5W以下
出力：10点(他2点、18点タイプ)
使用周囲温度：-10～+50℃
本体寸法：W259×H244×D33.4(mm)

Clean Switch

10cm～50cmの範囲に手を近づけることで操作できます

- 防滴仕様で半屋外でも利用可能
- 動作がわかるリング状のLED表示
- シンプルに1個の接点スイッチを非接触に

●操作イメージ

主な仕様

検出方式：マイクロウェーブ方式
検出範囲：0.1～0.5 m
電源：12～24V AC±10%(50/60 Hz) 12～24V DC+20%/-10%
消費電力：<1W
使用周囲温度：-20～＋60℃
出力：リレー接点 1c(無電圧)
場所：屋内・半屋外 (直接雨のかからない場所)
本体寸法：W88×H88×D38(露出部11)(mm)

JATO ジャトー株式会社
〒530-0053 大阪市北区末広町1-22
TEL:06-6313-1351(代)
FAX:06-7166-1165
https://www.jato.co.jp/

ソリューションや製品に関するお問い合わせ

0120-907-455
受付時間 9:00 ~ 17:30(土日、祝祭日、年末年始、お盆を除く)
https://www.jato.co.jp/contact/index.php
product@jato.co.jp